

GASTHOF ZUM SCHÜTZEN AG

Seminar-Dokumentation

Von den wirtschaftlichen Zentren der Schweiz liegt Aarau ziemlich genau in der Mitte der Deutschschweiz. Der Gasthof zum Schützen befindet sich in der Stadt Aarau im bekannten Schachen. Ob Ihre Gäste oder Tagungsteilnehmer von Bern, Basel oder Zürich aus mit dem Auto oder mit der Bahn anreisen, die Anfahrt ist weniger als eine Stunde. Dank neuester best eingerichteter Infrastruktur sind wir in der Lage, Seminare, Sitzungen, Bankette, Galas etc. von 10 bis 350 Personen fachlich - top - kompetent durchzuführen.

Aus der Seminardokumentation können Sie Informationen betreffend Räumlichkeiten, Preisen und Dienstleistungen entnehmen. Um Ihnen jedoch einen ersten Eindruck unseres Gasthofes zu vermitteln, würden wir Sie sehr gerne persönlich bei uns begrüßen. Somit hätten Sie die Gelegenheit, sich unverbindlich an Ort und Stelle über die verschiedenen Möglichkeiten zu informieren und wir könnten auftretende Fragen sofort mit Ihnen vor Ort besprechen.



Gastgeber: Ruth und Hans Schneider
Schachenallee 39 - 5000 Aarau
FON 062 823 01 24 - FAX 062 822 00 53
MwSt-Nr. 266322
www.gasthofschuetzen.ch
e-mail: info@gasthofschuetzen.ch



Tagespauschalen

Pauschale A

Folgende Leistungen sind im Preis inbegriffen:

Miete Seminarraum (alle Räume haben Tageslicht, Anschluss zu einer Terrasse und sind audiovisuell, klimatisch und beleuchtungstechnisch individuell steuerbar)

Technik-Grundausstattung (Hellraumprojektor, Leinwand, Pinnwand, Flip-Chart mit Block, Internetanschluss, Beamer auf Wunsch)

Mineralwasser während Seminar

Kaffeepause vormittags	Kaffee, Tee, Jus, Früchtekorb, Gipfeli
Kaffeepause nachmittags	Kaffee, Tee, Jus, Früchtekorb und etwas Süsses)
3-Gang-Businesslunch	Vorspeise, Hauptgang, Dessert als Stehlunch + Fr. 5.00

pro Teilnehmer Fr. 89.00 inkl. MWSt.

Getränke für Empfang und Mittagessen werden nach Aufwand verrechnet.

Pauschale B

Folgende Leistungen sind im Preis inbegriffen:

Miete Seminarraum (alle Räume haben Tageslicht, Anschluss zu einer Terrasse und sind audiovisuell, klimatisch und beleuchtungstechnisch individuell steuerbar)

Technik-Grundausstattung (Hellraumprojektor, Leinwand, Pinnwand, Flip-Chart mit Block, Internetanschluss)

Mineralwasser während Seminar

Kaffeepause vormittags	Kaffee, Tee, Jus, Gipfeli
Kaffeepause nachmittags	Kaffee, Tee, Jus
Tagesmenu	Suppe, Salat, Hauptgang Als Stehlunch + Fr. 5.00

pro Teilnehmer Fr. 72.00 (inkl. MWSt.)

Getränke für Empfang und Mittagessen werden nach Aufwand verrechnet.



Gastgeber: Ruth und Hans Schneider
Schachenallee 39 - 5000 Aarau
FON 062 823 01 24 - FAX 062 822 00 53
MwSt-Nr. 266322
www.gasthofschuetzen.ch
e-mail: info@gasthofschuetzen.ch

Individuelle Preise

(inkl. MWSt.)

Technische Einrichtungen

Technischer Support vor/während Anlass	pro Std.	Fr. 65.00
Beamer mit Grossleinwand (3 Stück)	à	Fr. 120.00
Hellraumprojektor und Leinwand (je 6 Stück)	à	Fr. 40.00
Grosse mobile Leinwand		Fr. 20.00
Flip-Chart mit Block (6 Stück)	à	Fr. 20.00
Pinnwand (4 Stück)		Fr. 20.00
Diaprojektor		Fr. 30.00
TV / Video – Gerät (VHS)		Fr. 50.00
Funkmikrofonanlage		Fr. 150.00
Zusätzliche Mikrofone (max. 4 Stück)	pro Stk.	Fr. 25.00
Internetanschluss Wireless	24 Std.	Fr. 15.00
	2 Std.	Fr. 4.00
Laserzeigestab		Fr. 10.00
Fotokopien	pro Stk.	Fr. –.50
Folienkopien	pro Stk.	Fr. 1.50
Faxbenützung		nach Aufwand
Rednerpult		gratis
Klavier		Fr. 50.00
Mobile Bühne (4 Elemente à 1x2m)		Fr. 50.00

Alle diese technischen Hilfsmittel sind im Betrieb vorhanden. Weitere Technikausrüstungen können wir Ihnen selbstverständlich zumieten und Ihnen zum Selbstkostenpreis weiter verrechnen.

Bitte bestellen Sie Ihre technischen Hilfsmittel frühzeitig



Gastgeber: Ruth und Hans Schneider
Schachenallee 39 - 5000 Aarau
FON 062 823 01 24 - FAX 062 822 00 53
MwSt-Nr. 266322
www.gasthofschuetzen.ch
e-mail: info@gasthofschuetzen.ch

Raumangebot/Raummieten

(inkl. MWSt.)

Saalmieten für Vorlesungen, Podiumsdiskussionen, Workshops, Konferenzen, GV's usw.

Alle unsere Säle sind beliebig gross konzipierbar mit mobilen Schiebewänden (schalldicht), sind audiovisuell, klimatisch und beleuchtungstechnisch individuell steuerbar, jeder Saal mit Tageslicht und Terrassenanteil.

bis 30 m ²	Fr. 50.00
bis 60 m ²	Fr. 120.00
bis 100 m ²	Fr. 180.00
bis 250 m ²	Fr. 360.00

Bestuhlungen

U-Form, Reihen, Schulzimmer, Fischgrad, Konzert, Blocktisch etc.
Definieren Sie Ihre Bestuhlungseinrichtung rechtzeitig und besprechen Sie die Möglichkeiten mit unserem Fachpersonal.

Tischformen

Rechteckige Tische Grösse 75x120 cm
Runde Tische Durchmesser 180 cm (ideal 8 Pers.)
Ovale Tische auf Wunsch 100x180 cm (ideal 6 Pers.)
Bistro Stehtische Durchmesser 80cm
Blocktische

Mehr als genügend Parkplätze vor dem Gasthof sind vorhanden!

(Schachenparkplatz)

Erste 2 Std. jeweils gratis, anschliessend gebührenpflichtig: Fr. 1.00/Std.

Montag – Freitag, 06.00-19.00 Uhr gebührenpflichtig

Samstag, 06.00-17.00 Uhr gebührenpflichtig

Sonntag ganzer Tag gratis



Gastgeber: Ruth und Hans Schneider
Schachenallee 39 - 5000 Aarau
FON 062 823 01 24 - FAX 062 822 00 53
MwSt-Nr. 266322
www.gasthofschuetzen.ch
e-mail: info@gasthofschuetzen.ch

Checkliste

- | | | | |
|--------------------------|---------------------------|--------------------------|-------------------------|
| <input type="checkbox"/> | Veranstalter | <input type="checkbox"/> | Mikrofon |
| <input type="checkbox"/> | Verantwortliche Person | <input type="checkbox"/> | Beleuchtung |
| <input type="checkbox"/> | Anzahl Personen | <input type="checkbox"/> | Hellraumprojektor |
| <input type="checkbox"/> | Telefon | <input type="checkbox"/> | Diaprojektor |
| <input type="checkbox"/> | Fax | <input type="checkbox"/> | TV Gerät |
| <input type="checkbox"/> | Dauer | <input type="checkbox"/> | Video Gerät |
| <input type="checkbox"/> | Bestuhlung | <input type="checkbox"/> | Beamer |
| <input type="checkbox"/> | Materialanlieferung | <input type="checkbox"/> | Leinwand |
| <input type="checkbox"/> | Materialabräumung | <input type="checkbox"/> | Tonband |
| <input type="checkbox"/> | Hotelunterkunft | <input type="checkbox"/> | Simultananlage |
| <input type="checkbox"/> | Zimmerreservation | <input type="checkbox"/> | Sekretärin |
| <input type="checkbox"/> | Tischplan | <input type="checkbox"/> | Flipchart |
| <input type="checkbox"/> | Vorstandstisch | <input type="checkbox"/> | Pinnwand |
| <input type="checkbox"/> | Beschriftung Raum | <input type="checkbox"/> | Schreibstifte |
| <input type="checkbox"/> | Gruppenraum | <input type="checkbox"/> | Zeigestab |
| <input type="checkbox"/> | Firmeneigene Schreibmappe | <input type="checkbox"/> | Firmenfahne |
| <input type="checkbox"/> | Block und Stifte | <input type="checkbox"/> | Namenschilder |
| <input type="checkbox"/> | Begrüßungskaffee | <input type="checkbox"/> | 380 Volt Stromanschluss |
| <input type="checkbox"/> | Kaffeepause | <input type="checkbox"/> | Rednerpult |
| <input type="checkbox"/> | Bühne | <input type="checkbox"/> | Mittagessen |
| <input type="checkbox"/> | Abendessen | <input type="checkbox"/> | Ausserhaus – Wegweiser |
| <input type="checkbox"/> | Galadiner | <input type="checkbox"/> | Unterhaltung |
| <input type="checkbox"/> | Aschenbecher | <input type="checkbox"/> | Rahmenprogramm |
| <input type="checkbox"/> | Empfangstisch | <input type="checkbox"/> | Transport |
| <input type="checkbox"/> | Anschlagtafel | <input type="checkbox"/> | Taxi |
| <input type="checkbox"/> | Blumen | <input type="checkbox"/> | Internet |



Allgemeine Geschäftsbedingungen

Teilnehmerzahl

Die Teilnehmerzahl muss bis spätestens 2 Tage vor dem Anlass definitiv mitgeteilt werden. Die gemeldete Anzahl ist für uns verbindlich, auch wenn weniger Personen teilnehmen. Bei einer höheren Teilnehmerzahl gilt die effektive Anzahl Personen für uns als verbindlich.

Detailabsprachen

Die Detailabsprachen für Seminare, Sitzungen, Konferenzen etc. müssen bis spätestens 1 Woche vor dem Anlass gemacht werden, bei Banketten 10 Tage vor dem Anlass. Die Pauschalpreise gelten auch, wenn einzelne Teilnehmer nicht alle Leistungen beziehen.

Annulationskosten

Wird ein Anlass trotz Rückbestätigung annulliert, stellen wir Ihnen die reservierten Tagungsräume, Arrangements und Leistungen wie folgt in Rechnung:

- | | | |
|----|--------------------------|---------------------------------|
| 1) | bis 3 Wochen vor Ankunft | keine Kosten |
| 2) | bis 2 Wochen vor Ankunft | 40% der vereinbarten Leistungen |
| 3) | bis 1 Woche vor Ankunft | 60% der vereinbarten Leistungen |
| 4) | bis 3 Tage vor Ankunft | 80% der vereinbarten Leistungen |

Unter vereinbarten Leistungen verstehen wir:
Arrangement/Raummieten x Personenzahl

Zahlungsbedingungen

Sie erhalten einige Tage nach Ihrem Anlass die Rechnung zugestellt. Diese ist zahlbar rein netto innert 10 Tagen. Bei Beträgen unter Fr. 100.00 stellen wir nur ungern Rechnung per Post und sehen uns daher gezwungen, zusätzlich einen Bearbeitungsbetrag von Fr. 5.00 zu erheben.

Bitte geben Sie uns die genaue Rechnungsadresse an.



Gastgeber: Ruth und Hans Schneider
Schachenallee 39 - 5000 Aarau
FON 062 823 01 24 - FAX 062 822 00 53
MwSt-Nr. 266322
www.gasthofschuetzen.ch
e-mail: info@gasthofschuetzen.ch

Lageplan

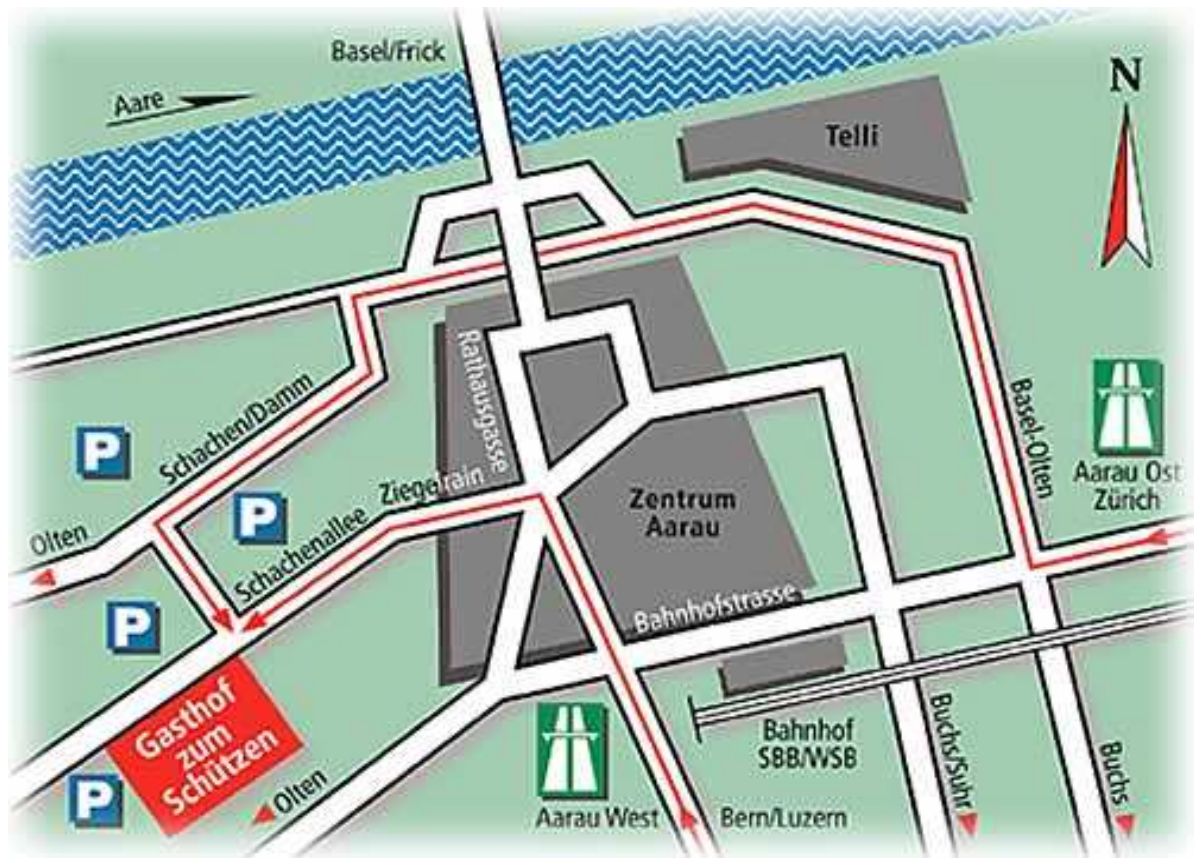

Gastgeber: Ruth und Hans Schneider
Schachenallee 39 - 5000 Aarau
FON 062 823 01 24 - FAX 062 822 00 53
MwSt-Nr. 266322
www.gasthofschuetzen.ch
e-mail: info@gasthofschuetzen.ch

Vordere Säle

Gasthof zum Schützen AG

1:125

 mobile Wände

Hr. Hans Schneider
Schachenallee 39
5000 Aarau

Telefon 062 / 823 01 24
Fax 062 / 822 00 53

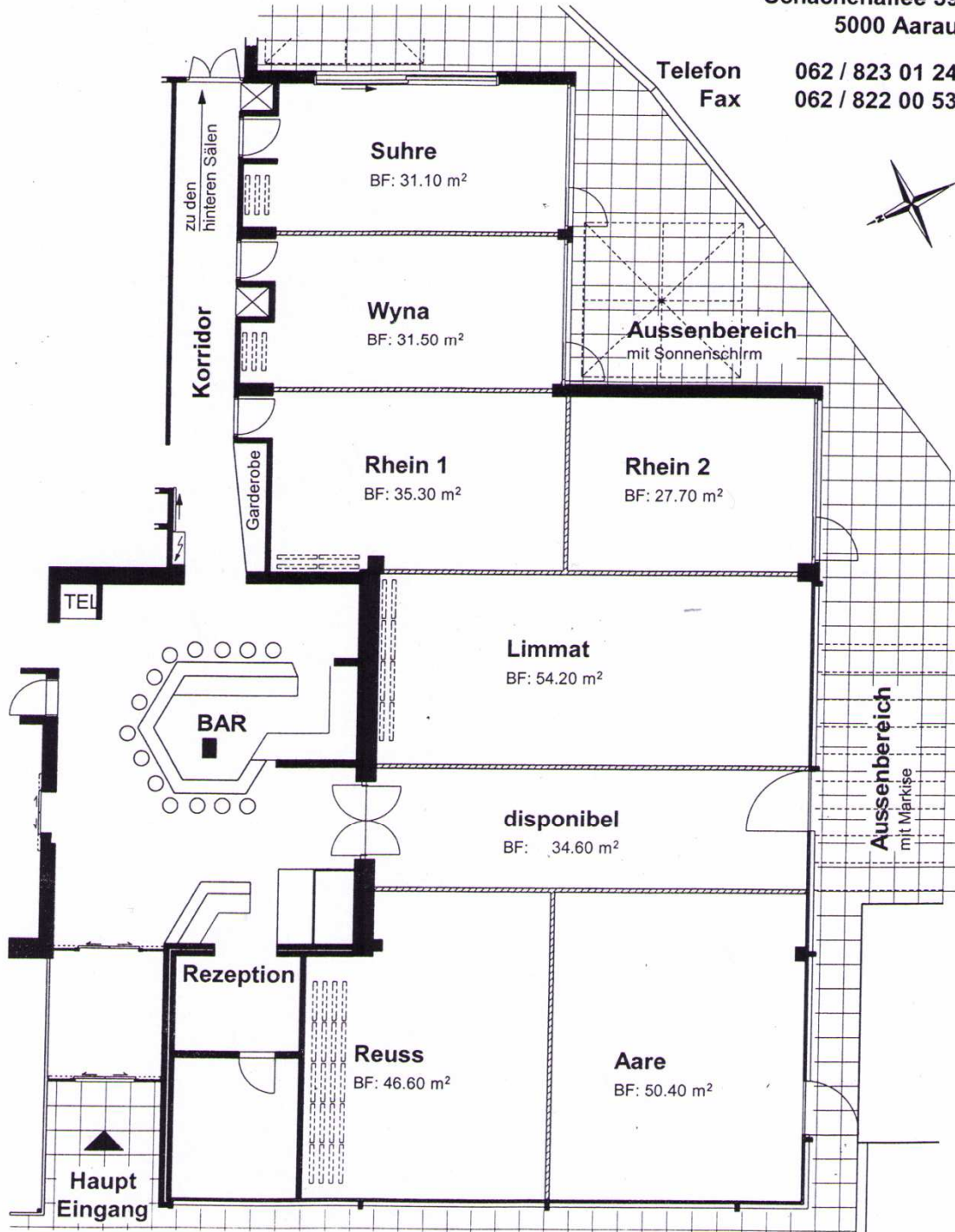

Gastgeber: Ruth und Hans Schneider
Schachenallee 39 - 5000 Aarau
FON 062 823 01 24 - FAX 062 822 00 53
MwSt-Nr. 266322
www.gasthofschuetzen.ch
e-mail: info@gasthofschuetzen.ch

Hintere Säle

1:100

mobile Wände

Gasthof zum Schützen AG

Hr. Hans Schneider
Schachenallee 39
5000 Aarau

Telefon 062 / 823 01 24
Fax 062 / 822 00 53

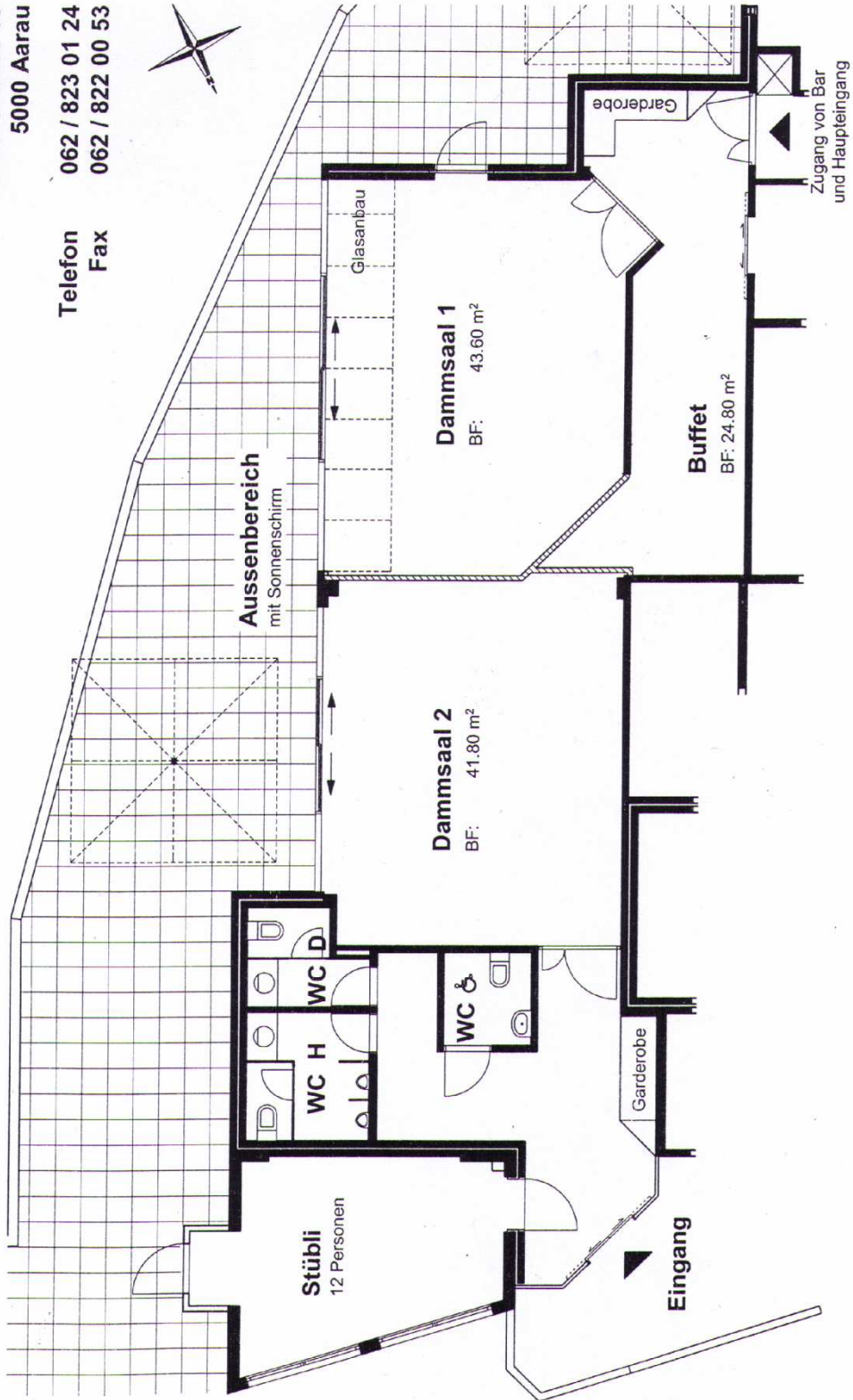

Gastgeber: Ruth und Hans Schneider
Schachenallee 39 - 5000 Aarau
FON 062 823 01 24 - FAX 062 822 00 53
MwSt-Nr. 266322
www.gasthofschuetzen.ch
e-mail: info@gasthofschuetzen.ch